Príloha č. 1 k Organizačnému poriadku Ministerstva hospodárstva SR
vydaného rozhodnutím č. 10/2023 ministerky hospodárstva SR
v znení Dodatku č. 5
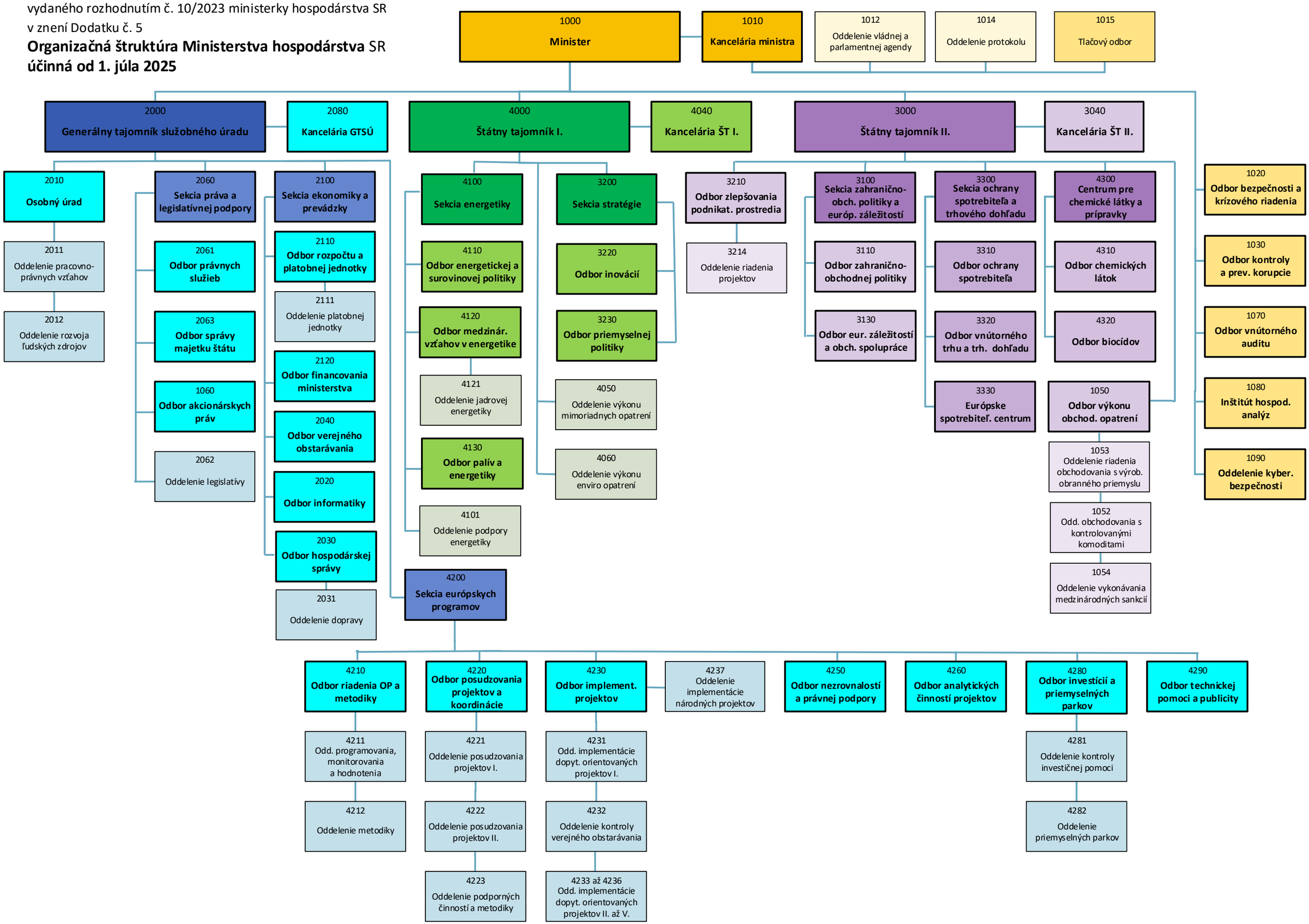
Organizačná štruktúra Ministerstva hospodárstva SR
účinná od 1. júla 2025